

LANDSCHAFTSPLAN DER STADT SPRINGE AM DEISTER

SCHUTZWÜRDIGE
GEOWISSENSCHAFT-
LICHE OBJEKTE

Legende

-  Subrosionsbedingte Formen
Erdfälle geschützt
-  Findlinge, geschützt
-  Gesteine, geschützt
-  Standort
-  Schichtenfolge, nicht geschützt

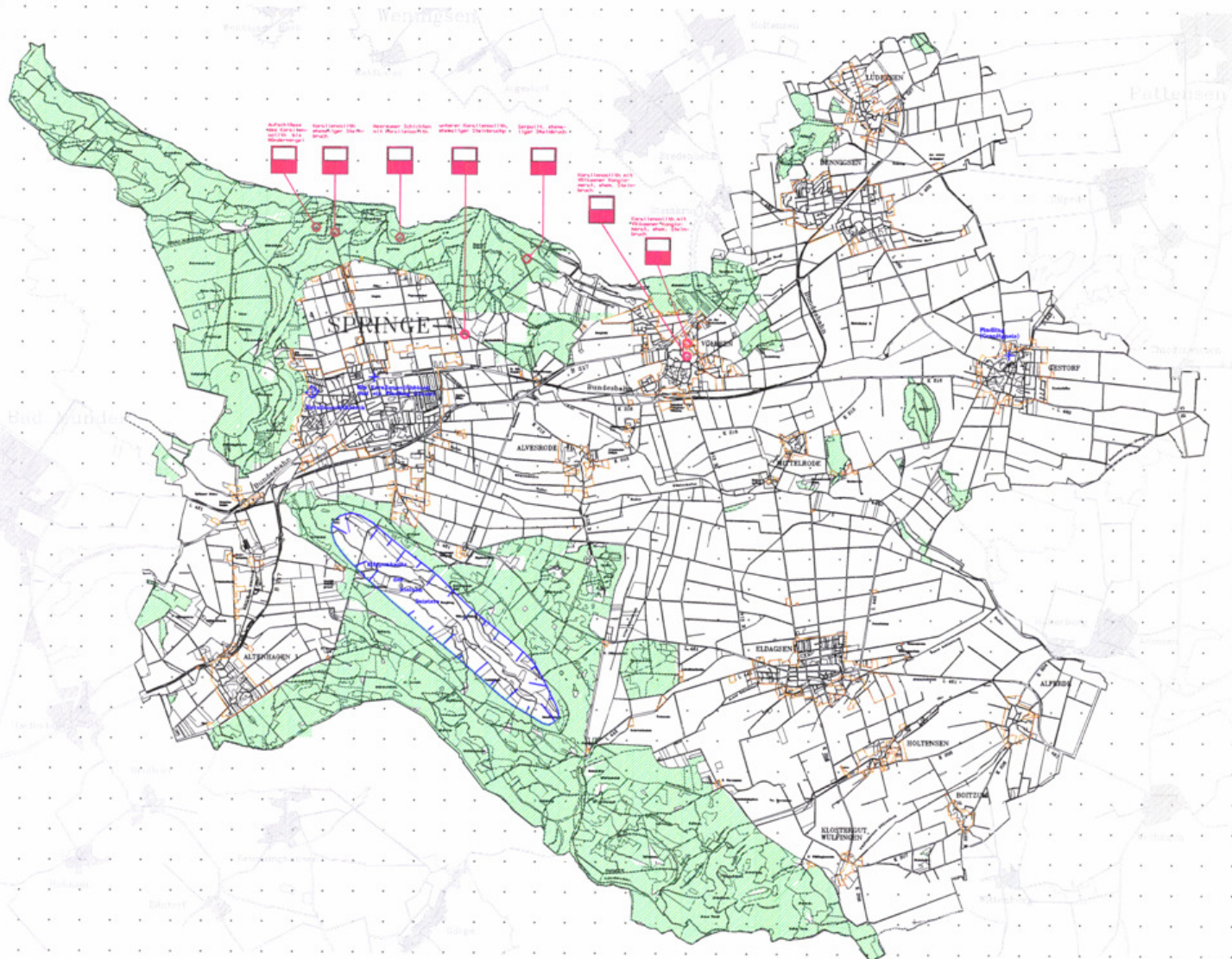

Quellen:
Geowissenschaftliche Karte des Naturgebietes
von Niedersachsen und Bremen 1 : 250.000
Schutzwürdige geowissenschaftliche Objekte
Niedersächsisches Landesamt für Bodenforschung
Munster 1992



**Landschaftsplan der Stadt
SPRINGE AM DEISTER**

Schutzwürdige geowissenschaftliche Objekte	Karte Nr.: 1.23
Maßstab: 1:25.000 im Original	Datum: Oktober 1999
Standort: 51° 54' N, 10° 14' E	Vermaß: 500/100/100/100

Prof. Dr. Otto Loevenich
Landesamt für Bodenforschung
30559 Hannover
Tel.: 0510/470-1100 Fax: 0510/470-1101