

LANDSCHAFTSPLAN DER STADT SPRINGE AM DEISTER

HANGNEIGUNG

Legende

Hangneigungsanalyse

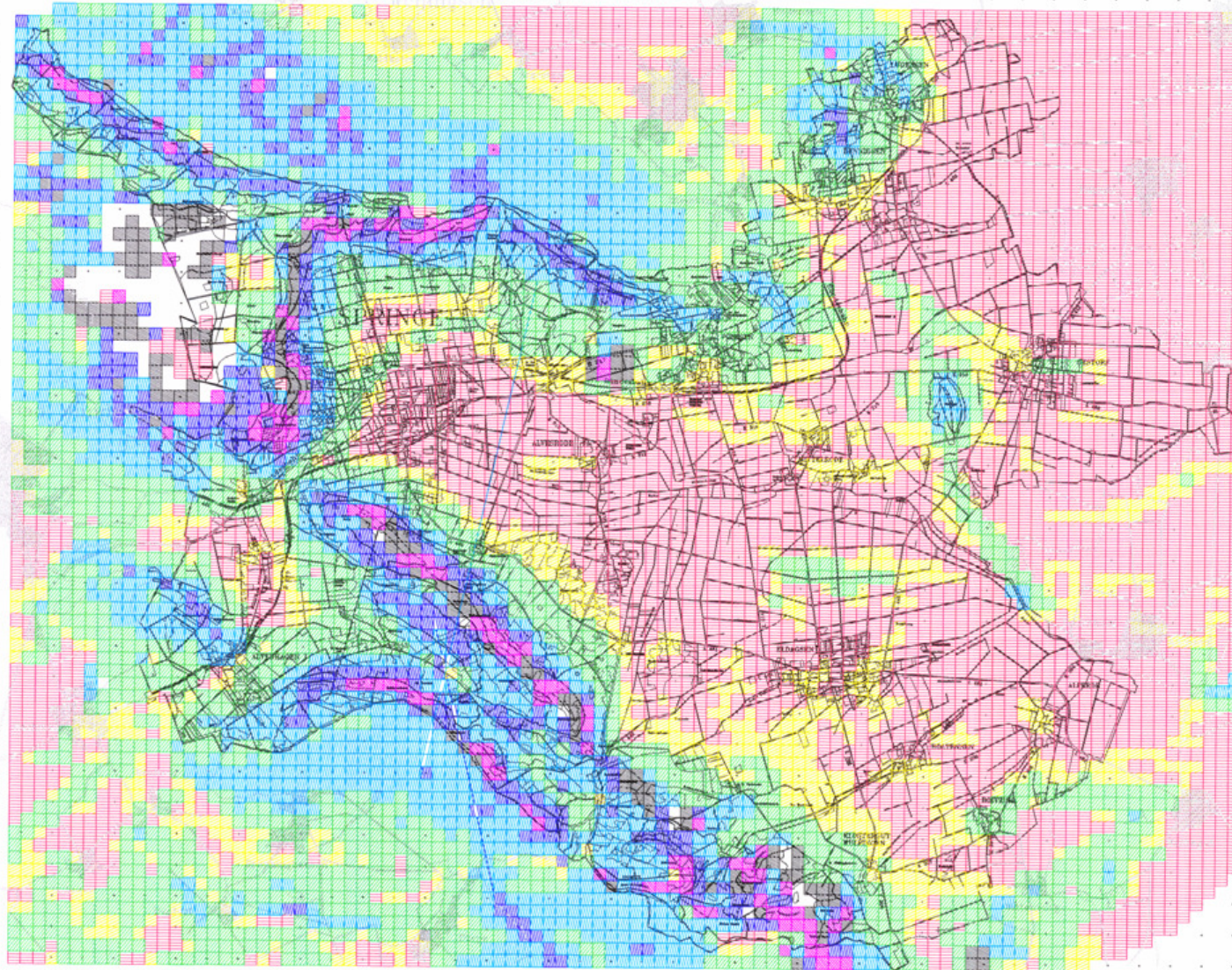

Quellen:
 Topografische Karte 1:25.000
 Niedersächsisches Landesvermessungsamt - Landesvermessung
 Eigene Ermittlung in 200m-Raster



**Landschaftsplan der Stadt
SPRINGE AM DEISTER**

Hangneigung

Karte Nr.: 2.62

Maßstab: 1:25.000 im Original
 Datum: Oktober 1994
 Bearb.: GWS/RSB/TKB/LJK

Prof. Dr. Otto Lovenrich
 Landschaftsplanung | Otto Lohd
 Brechtelstraße 4 | 31547 Springe | Tel. 05042/4710 | Telefax: 05042/4710

Dr. Top. Ing. - u. Kartogr. / 03