STADT SPRINGE
Region Hannover

FLÄCHENNUTZUNGSPLAN

1 : 10 000

N

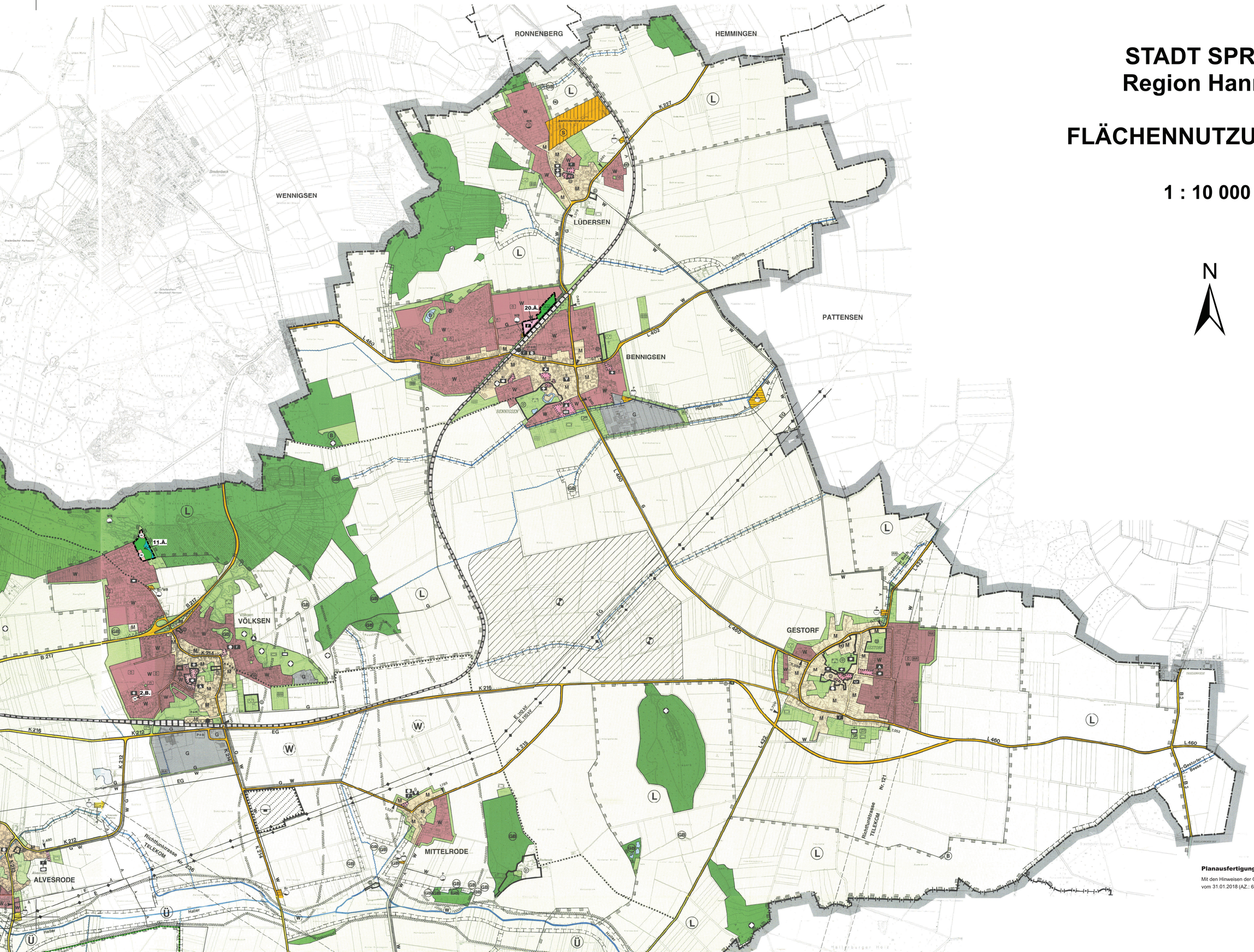

Planausfertigung

Mit den Hinweisen der Genehmigungsverfügung der Region Hannover vom 31.01.2018 (AZ.: 61.03-21101-23/17-8/17)