

# LANDSCHAFTSPLAN DER STADT SPRINGE AM DEISTER

## Erosionsgefährdung Wind

### Legende

-  Stufe 0  
Keine Gefährdung
-  Stufe 1  
Sehr geringe Gefährdung
-  Stufe 2  
Geringe Gefährdung
-  Stufe 3  
Mittlere Gefährdung  
(in Bearbeitungsbereich nicht verwendet)
-  Stufe 4  
Hohe Gefährdung  
(in Bearbeitungsbereich nicht verwendet)
-  Stufe 5  
Sehr hohe Gefährdung  
(in Bearbeitungsbereich nicht verwendet)

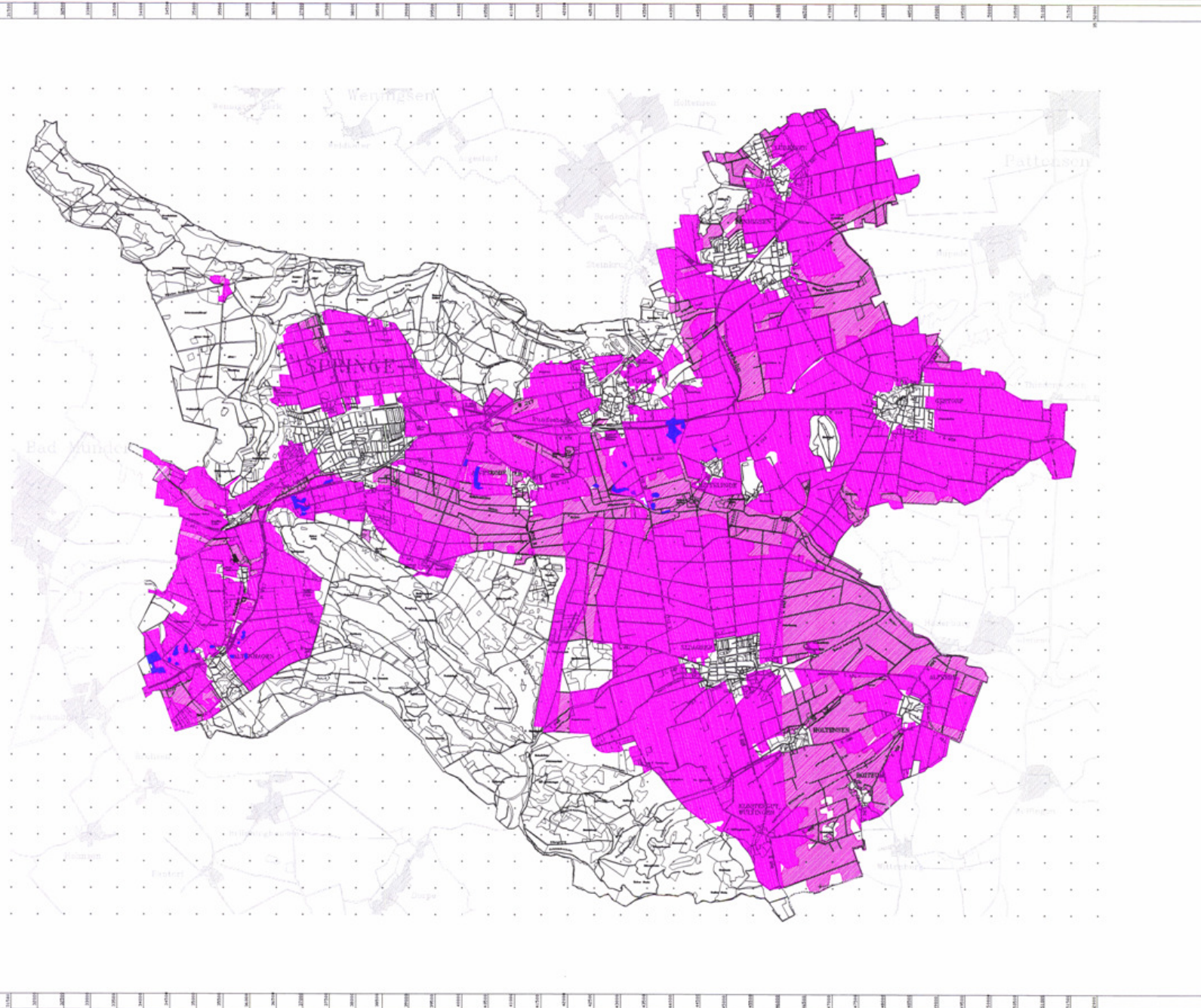

  
**Landschaftsplan der Stadt**  
**SPRINGE AM DEISTER**

Karte Nr. 2.04  
 Maßstab: 1:50.000 im Original  
 Datum: Oktober 1984  
 Projekt: 020/078/048/028

Prof. Dr. Otto Lorenz  
 Landschaftsplanung, 38544 Springe  
 Bismarckstraße 4, 1. Stock, Bad Münder  
 Tel.: 05042/4713 Telefax: 05042/4748

Printdruckjahr: 1/95