

LANDSCHAFTSPLAN DER STADT SPRINGE AM DEISTER

Bodentypen

Legende

- Rendzina
- Pararendzina
- Tschernosem
- Pelosol
- Braunerde
- Parabraunerde
- Pseudogley
- Pseudogley-Parabraunerde
- Pseudogley Braunerde
- Kolluvium
- Gley
- Anmoorgley
- Niedermoor
- Auftragsboden

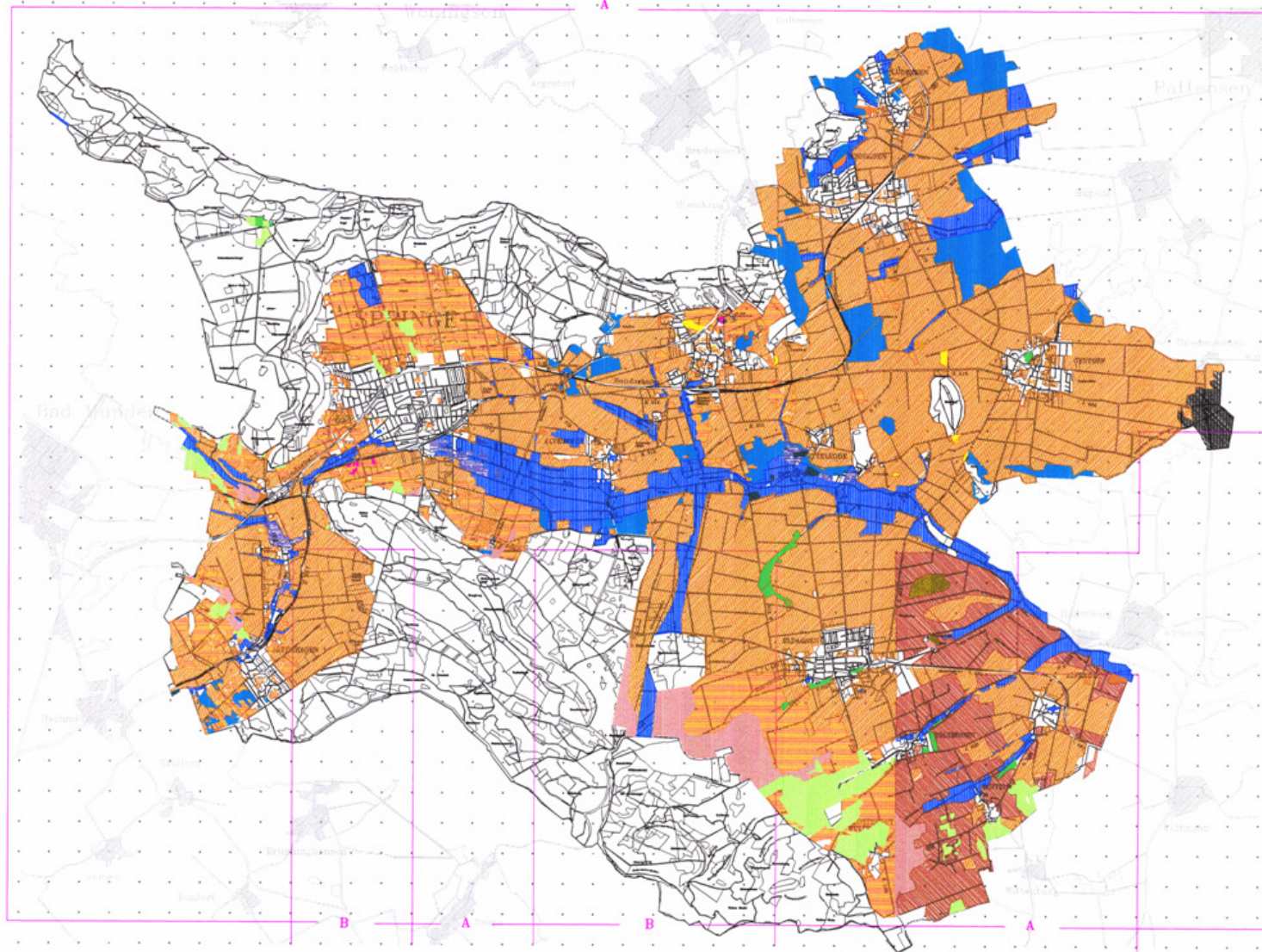

Quellen:

- A** Bodenkarte auf der Grundlage der Bodenschätzung 1:5.000, Patzschertort Hannover
- B** Geowissenschaftliche Karte von Niedersachsen und Bremen 1:200.000, Niedersächsisches Landesamt für Bodenforschung



Landschaftsplan der Stadt SPRINGE AM DEISTER	
Bodentypen	Karte Nr.: 1.06
Maßstab:	1:85.000 bis Original
Vermaß:	18.04.1984
Zeichn:	04/10/83, 10/83, 03/84
Dipl.-Ing. Otto Loevenich Landschaftsplanung Brückstraße 4, 31064 Springe Tel.: 05042/4749 Fax: 05042/4748	