

# LANDSCHAFTSPLAN DER STADT SPRINGE AM DEISTER

Bodenbildendes Ausgangsgestein

## Legende

- Niedermoor
- Lehm / Ton / Schluff
- Sand / Kies
- Mergel

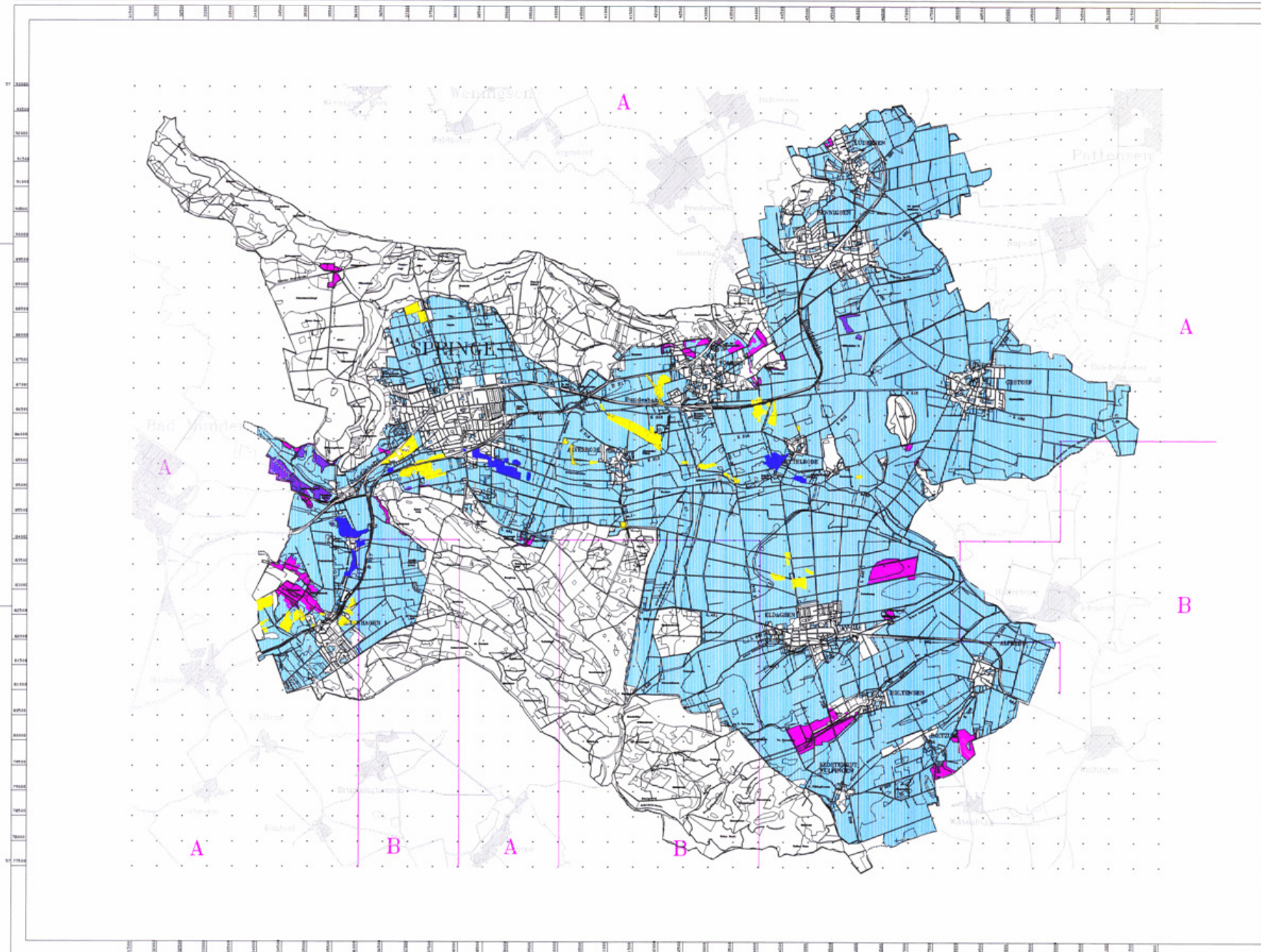

Quellen:

**A** Bodenkarte auf der Grundlage der Bodenschätzung 1:5.000 Katasteramt Hannover

**B** Geoteknische Karte von Niedersachen und Bremen 1:250.000 Niedersächsisches Landesamt für Bodenforschung



Landschaftsplan der Stadt  
SPRINGE AM DEISTER

Bodenbildendes Ausgangsgestein	Karte Nr. 1.04
Maßstab: 1:25.000 im Original	Datum: Oktober 1984
Maß: 06/100/108/138	

Ing. Ing. Otto Loevenich  
Landschaftsplanung  
Bismarckstraße 4 30844 Bad Wilsdorf  
Tel. 06642/4710 Telefax 06642/4740

B.V. Braunschweig Winterg. 0/2 Fortschaltsche 1/25