

LANDSCHAFTSPLAN DER STADT SPRINGE AM DEISTER

BÖDEN MIT BESONDERER EIGNUNG FÜR GRÖNLAND

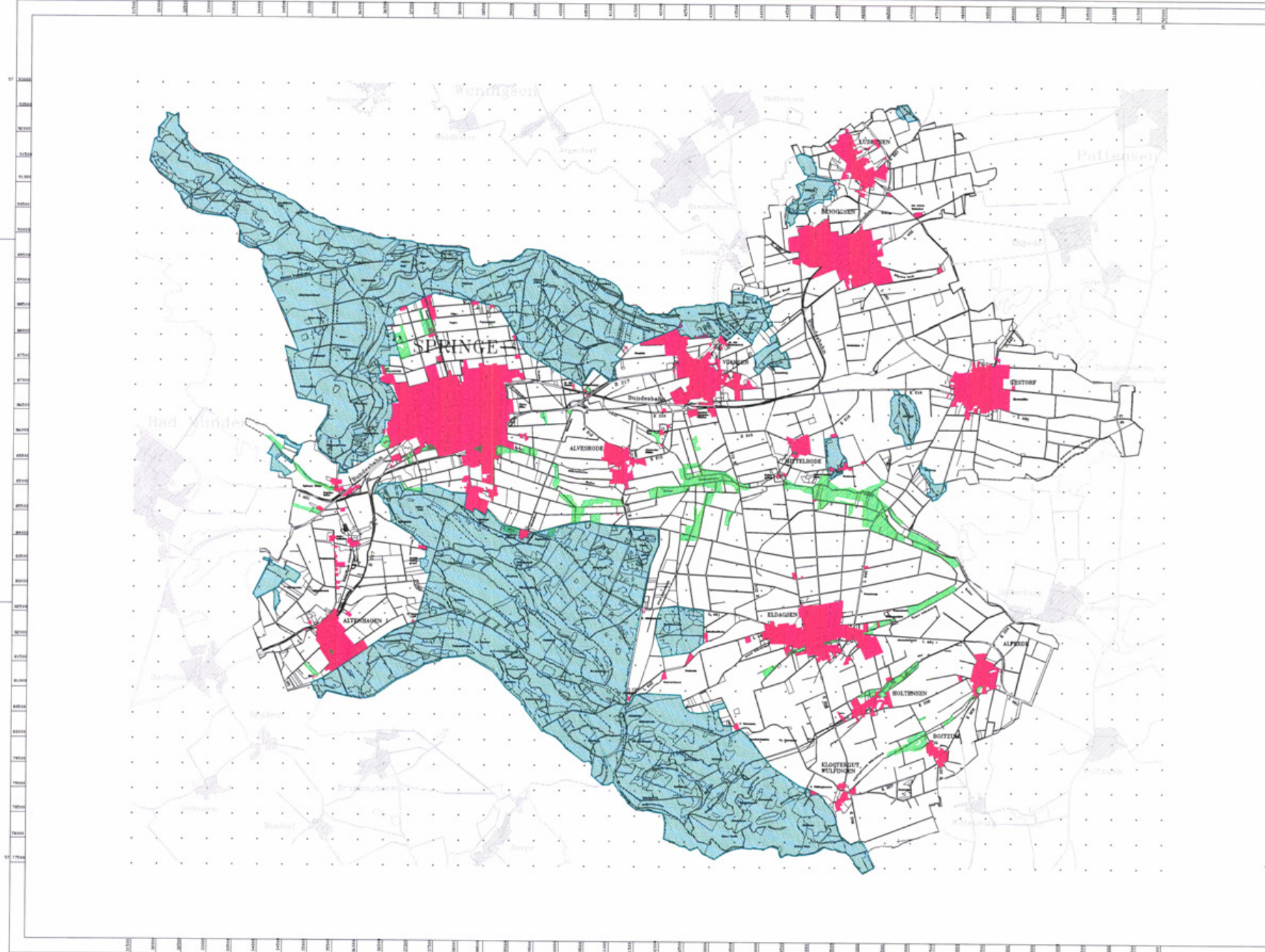

 Böden der Stufe I nach dem Grünlandschließungsrahmen (mit hohem Ertrag)

Quelle: Bodenkarte auf der Grundlage der Bodenrichtung 1:5.000 Katastralmessung





Landschaftsplan der Stadt
SPRINGE AM DEISTER
BÖDEN MIT BESONDERER EIGNUNG FÜR GRÖNLAND

Karte Nr.: 2.05
 Maßstab: 1:25.000 im Original
 Datum: Oktober 1982
 Zeich.: GSK/MS/TK/LSE

Prof. Dr. Otto Loewenich
 Landschaftsplanung - 8524 022
 Bismarckstraße 2 · 31044 Bad Oeynhausen
 Tel.: 05042/4710 · Telefax: 05042/4718

Plannummer: 1/85