

LANDSCHAFTSPLAN DER STADT SPRINGE AM DEISTER

RELIEF

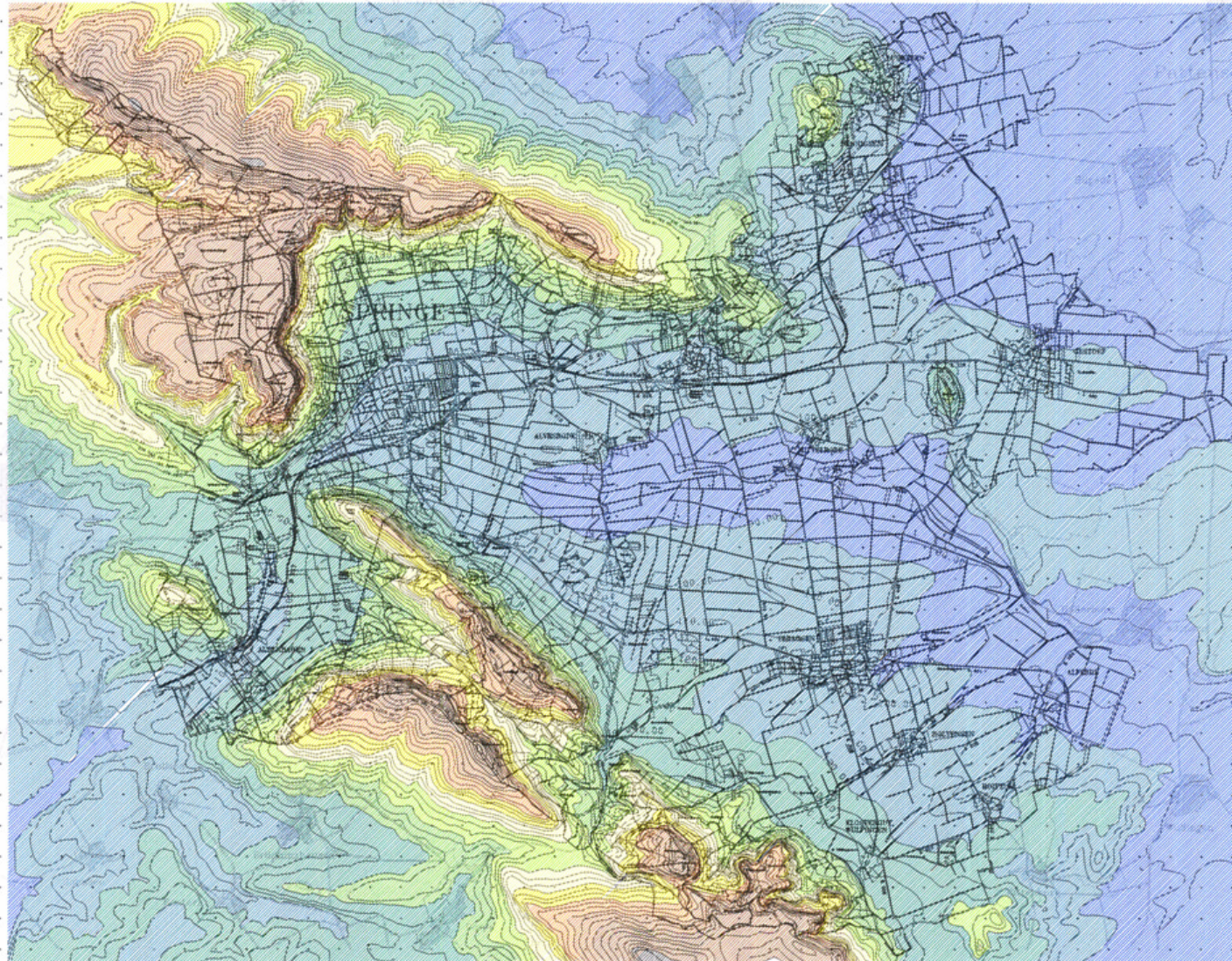

Legende

M über NN

060 - 090
090 - 120
120 - 150
150 - 180
180 - 210
210 - 240
240 - 270
270 - 300
300 - 330
330 - 360
> 360

Quellen:
Topografische Karte 1:25.000
Hessisches Landesvermessungsamt



Landschaftsplan der Stadt
SPRINGE AM DEISTER

Relief

Karte Nr.: 1.03

Maßstab: 1:25.000 (ca. Original)

Jahr: Oktober 1994

Stand: 04/2011/108/248

Plan: Otto Loewenich
Landesvermessungsamt
Mittelstraße 1, 30854 Springe
Tel.: 05042/4710 Fax: 05042/4748

Aut.: Topo-1 + 4/04/01/0/3/4