

LANDSCHAFTSPLAN DER STADT SPRINGE AM DEISTER

Mittlerer
Niederschlagssumme
Jahr

Legende

	900 – 1000 mm
	800 – 900 mm
	750 – 800 mm
	700 – 750 mm
	650 – 700 mm

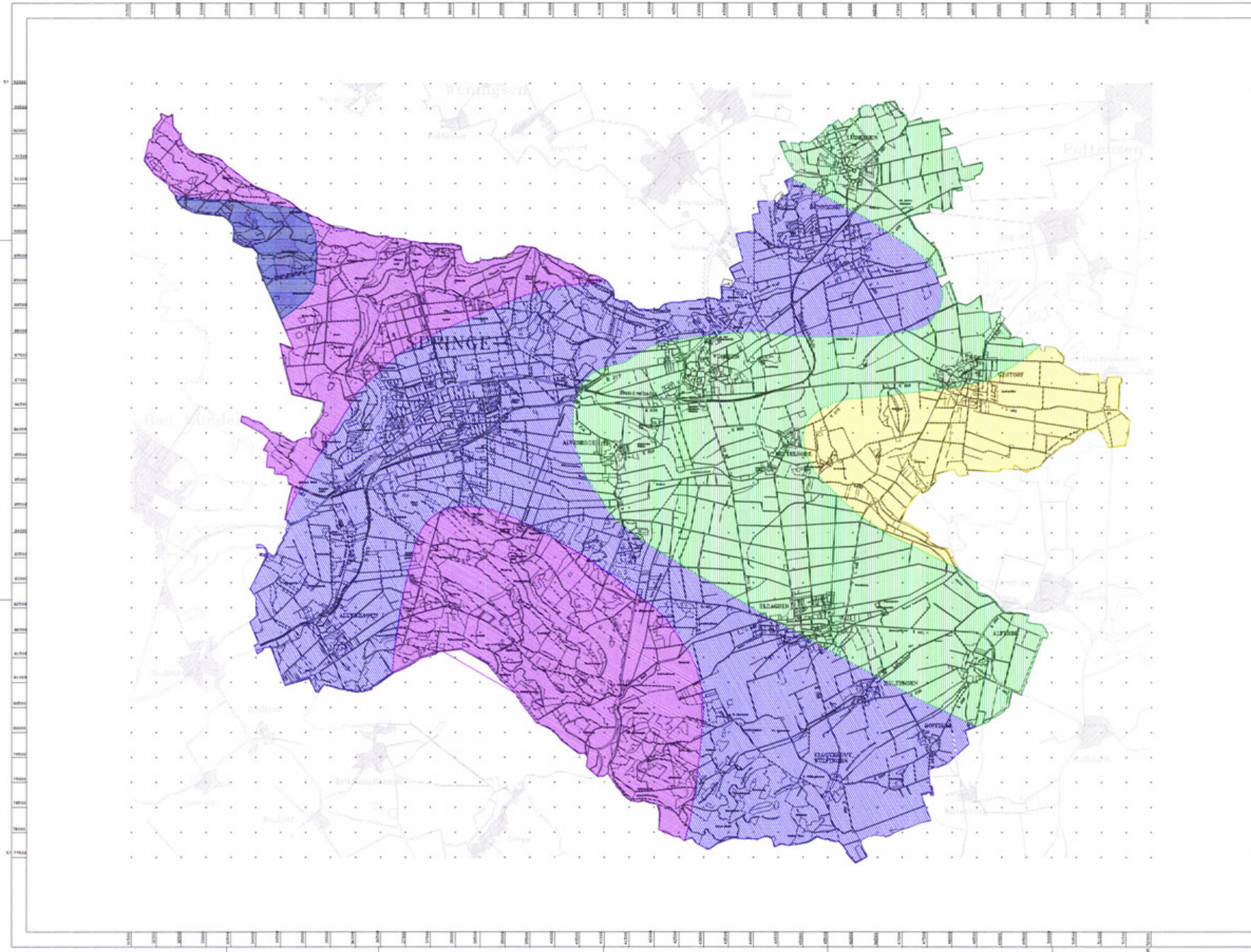

Quellen:
Klima-Atlas von Niedersachsen
Selbstverlag des Deutschen Wetterdienstes 1964





**Landschaftsplan der Stadt
SPRINGE AM DEISTER**

Mittlerer Niederschlags-
summe / Jahr (mm)

Karte Nr.: 1.10

Maßstab: 1:25.000 im Original
 Datum: Oktober 1984
 Blatt: G56/103/108/108

Plan. Ing. Otto Loevenich
 Landschaftsplanung, 31040 Springe
 Tel.: 05542/4110 Fax: 05542/4148

Blatt: Niederj. + Winterg. 1/2/3