

LANDSCHAFTSPLAN DER STADT SPRINGE AM DEISTER

Natur- und Landschaftsschutz

BESTEHENDE NATUR-,
LANDSCHAFTSSCHUTZGEBIETE
U. NATURDENKMALE

Legende

-  Naturschutzgebiet
-  H 105 Naturdenkmal
-  Landschaftsschutzgebiet

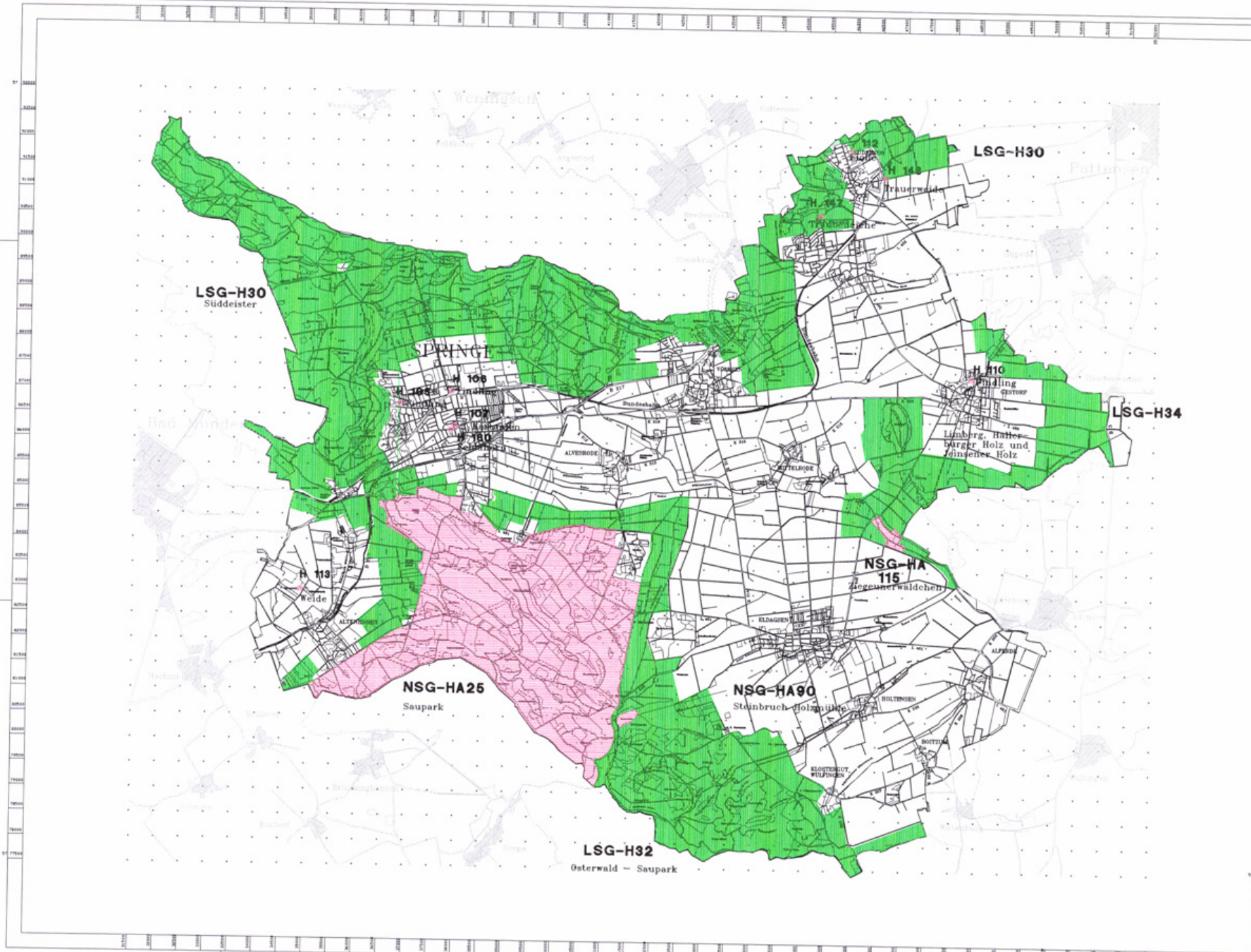

Quellen:
Verordnungen und Amtsblätter des NB, Hannover



Natur- und Landschaftsschutz	Karte Nr.: 1.17
Maßstab: 1:25.000 im Original	Druck: 1:50.000
Vermaßstab: 1:50.000	Druck: 1:50.000
Vermaßstab: 1:50.000	Druck: 1:50.000

Prof. Ing. Otto Loevenich
Landschaftsplaner
Wolfsburger Straße 4, 31134 Springe
Tel.: 05542/4718 Fax: 05542/4718