

LANDSCHAFTSPLAN DER STADT SPRINGE AM DEISTER

FLÄCHENNUTZUNG
WALD / GRÜNLAND
ACKER / SIEDLUNG
1896

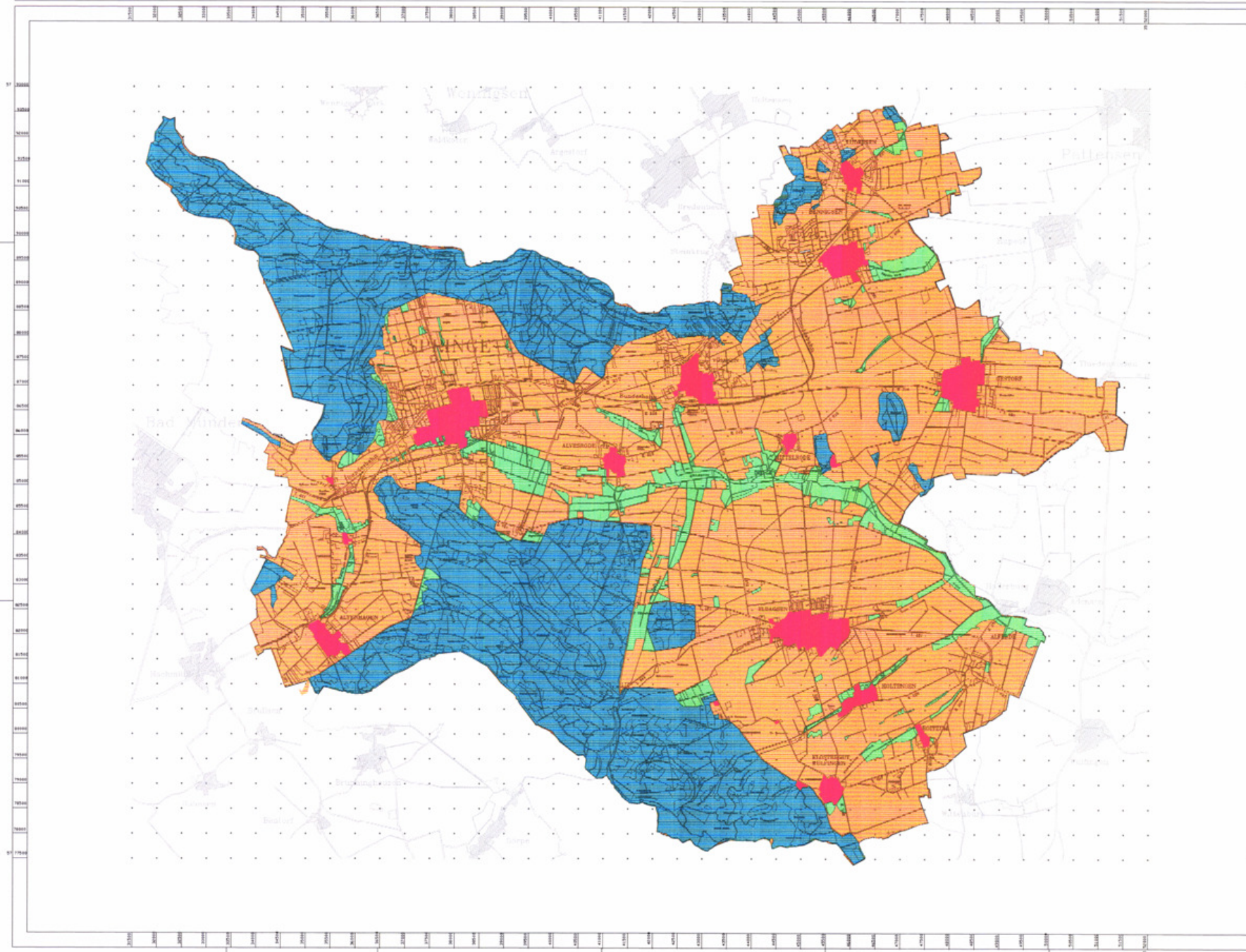

LEGENDE

	ha
Siedlung	488,9
Acker	9.458,40
Grünland	1.014,9
Wald	5.070,80

Kleinflächen sowie lini-
enhafte Elemente
(Gewässer, Verkehrswege
usw.) wurden den sie
umgebenden o.g. Nut-
zungen zugeschlagen.

Quelle: Königlich Preussische Landesaufnahme



Landschaftsplan der Stadt
SPRINGE AM DEISTER

FLÄCHENNUTZUNG
WALD / GRÜNLAND
ACKER / SIEDLUNG
1896

Karte Nr.: 1.14
Maßstab: 1:25.000 bis Original
Datum: Oktober 1994
Bearb.: GSK/RSK/TKS/LJK
Prof. Dr. Otto Lovenich
Landschaftsplanung, 38544 Springe
Bismarckstraße 2, 38544 Springe, Deister
Tel.: 05342/4710 Fax: 05342/4718
StV: Preussen + Hünigsdorf/2 Fotoarchiv: 1-05