

LANDSCHAFTSPLAN DER STADT SPRINGE AM DEISTER

Ökologischer Feuchtegrad des Bodens

Legende

- I meist offenes Wasser
(Wasserflächen nicht ausgewiesen)
- II naß
- III feucht
- IV mäßig feucht und wechselfeucht
- V frisch und mäßig frisch
- VI mäßig trocken und wechsell trocken
- VII trocken
- VIII sehr trocken
(Im Bearbeitungsgebiet nicht vorkommend)

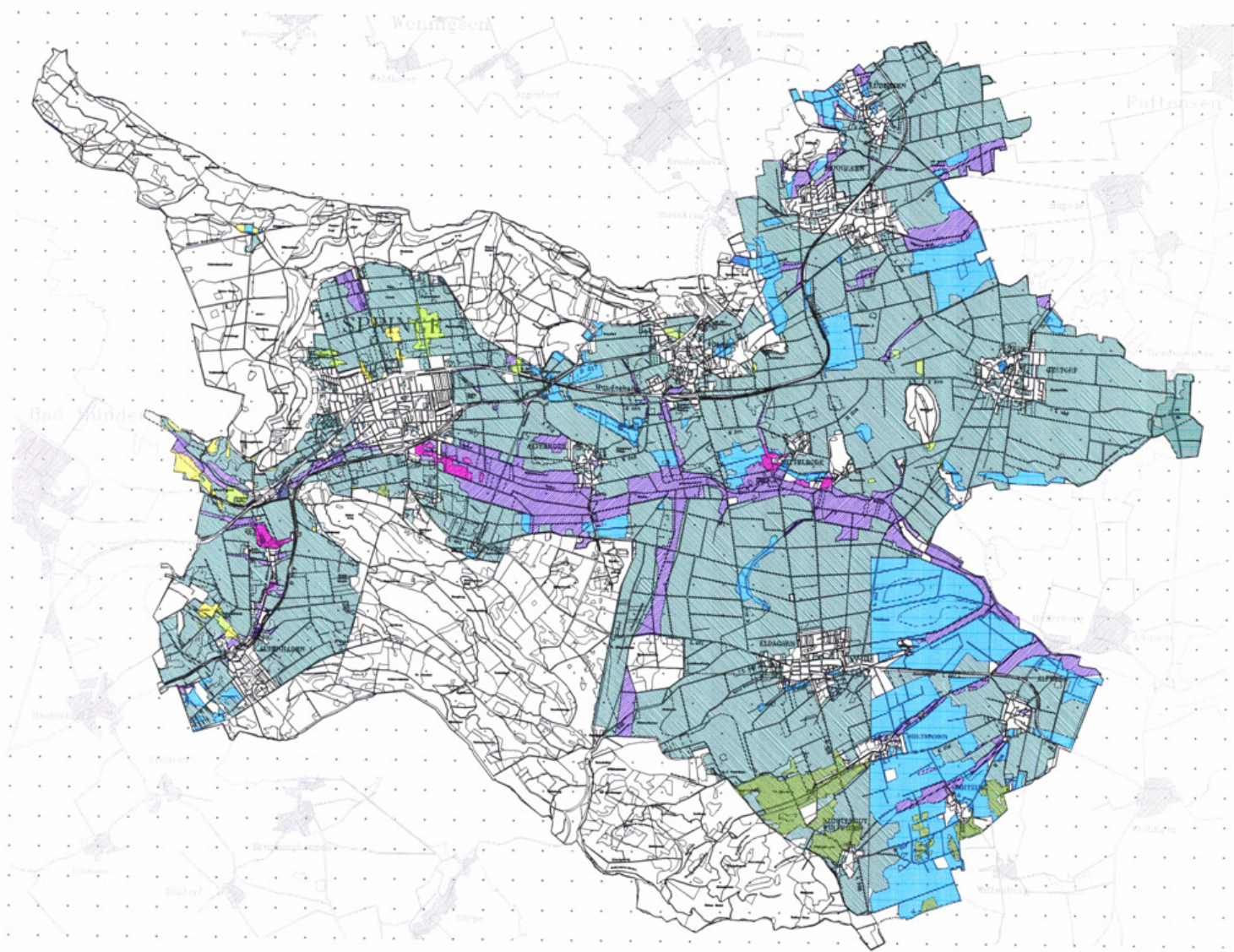

Quellen:
Eigene Ermittlung aus charakteristischen Vegetationsprimen und Bodenarten



Landschaftsplan der Stadt SPRINGE AM DEISTER

Ökologischer Feuchtegrad des Bodens, bei überwiegend Meteorisationsmaßnahmen

Karte Nr.: 1.21
Mästab: 1:25.000 im Digitalformat
Datum: Oktober 2004
Skala: 000/000/000/000

Herr Ing. Otto Lorenz
Landschaftsplanung
Brockhoffstraße 4 31641 Springe
Tel: 05542/4710 Fax: 05542/4718

Dr. Bräse - Wintergerg 0/3