STADT SPRINGE

LANDKREIS HANNOVER

FLÄCHENNUTZUNGSPLAN

1 : 10 000

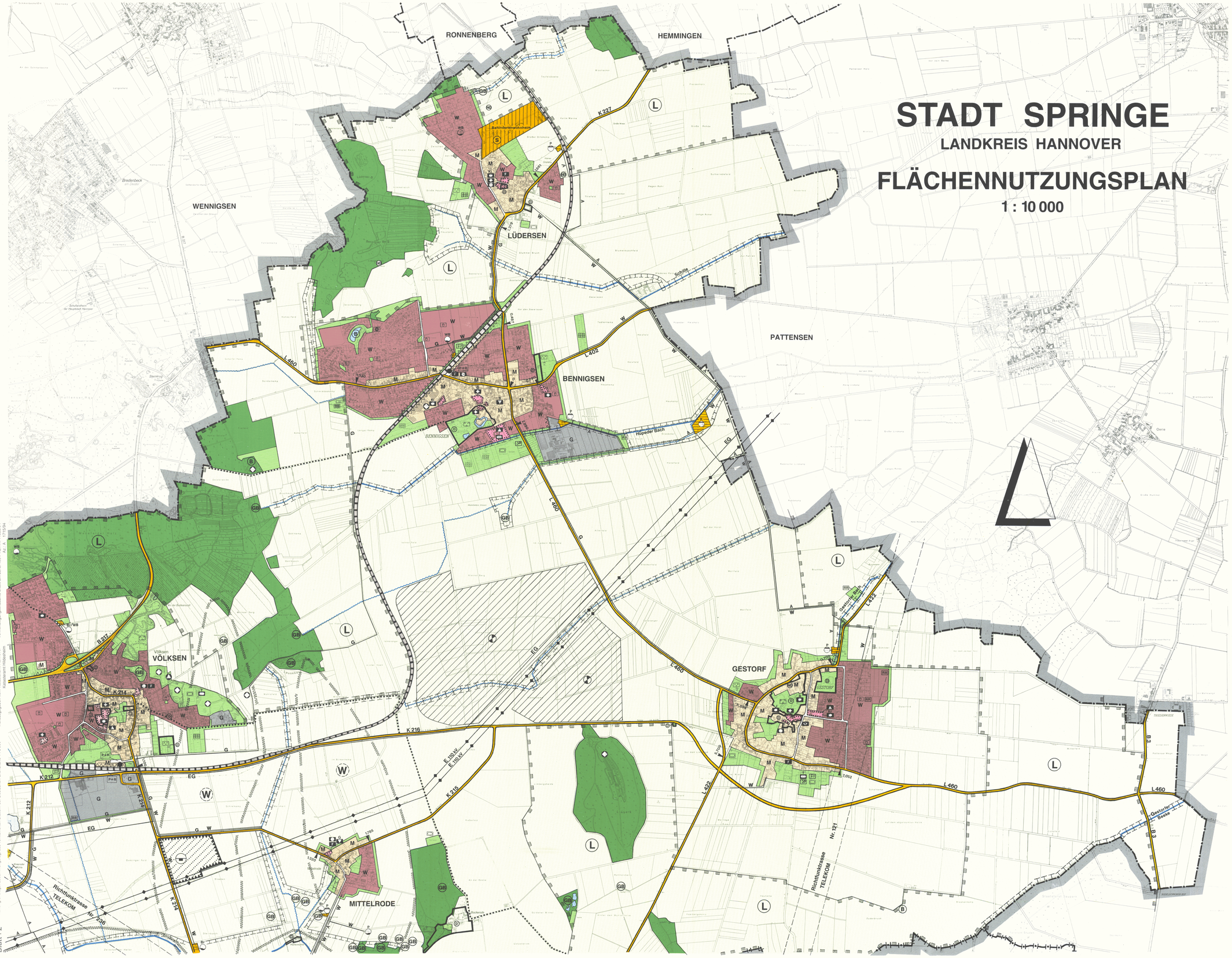

Blatt : 2

Kartengrundlage: Zusammengefügt aus verkleinerten Blättern der Deutschen Grundkarte 1 : 5000 Herausgegeben vom Katasteramt Hannover Vervielfältigungserlaubnis erteilt am 28.3.1994 Az.: A1 115/5/94 Az.: A 1 - 175/94