

LANDSCHAFTSPLAN DER STADT SPRINGE AM DEISTER

EXPOSITION

Legende

-  nord
-  nordost
-  ost
-  südost
-  süd
-  südwest
-  west
-  nordwest
-  plan

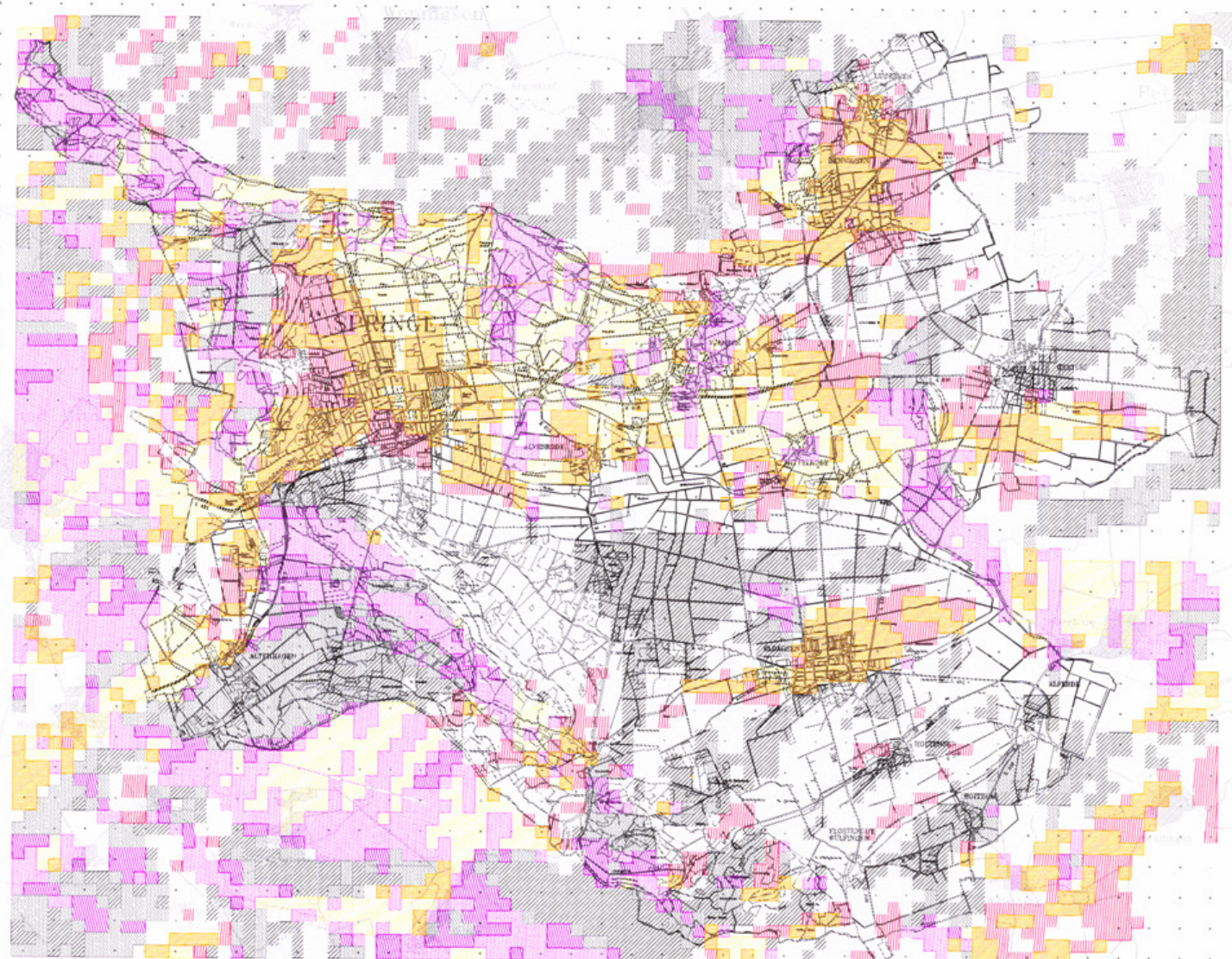

Quellen:
 Topografische Karte 1:25.000
 Niedersächsisches Landesvermessungsamt - Landesvermessung
 Eigene Ermittlung in 200m-Raster



| | |
|------------|------------------------------|
| Exposition | Standort: Springe am Deister |
| | Datum: 1.08.2004 im Original |
| | Zeitraum: Oktober 1994 |
| | Maßstab: 1:500/1000/1000 |

Prof. Dr. Otto Lorenz
 Landschaftsplanung | Otto LOrenz
 Westfälische Wilhelms-Universität Münster | Tel. 0591/41-1111 | Telefax: 0591/41-1148