





LANDSCHAFTSPLAN DER STADT SPRINGE AM DEISTER

Bodenarten der
landwirtschaftlich
genutzten Flächen

Legende

-  Sand, bis anlehniger Sand
-  sandiger Lehm, bis Lehm
-  lehmiger Sand, bis stark lehmiger Sand
-  toniger Lehm, schwerer toniger Lehm, bis Ton
-  Moor

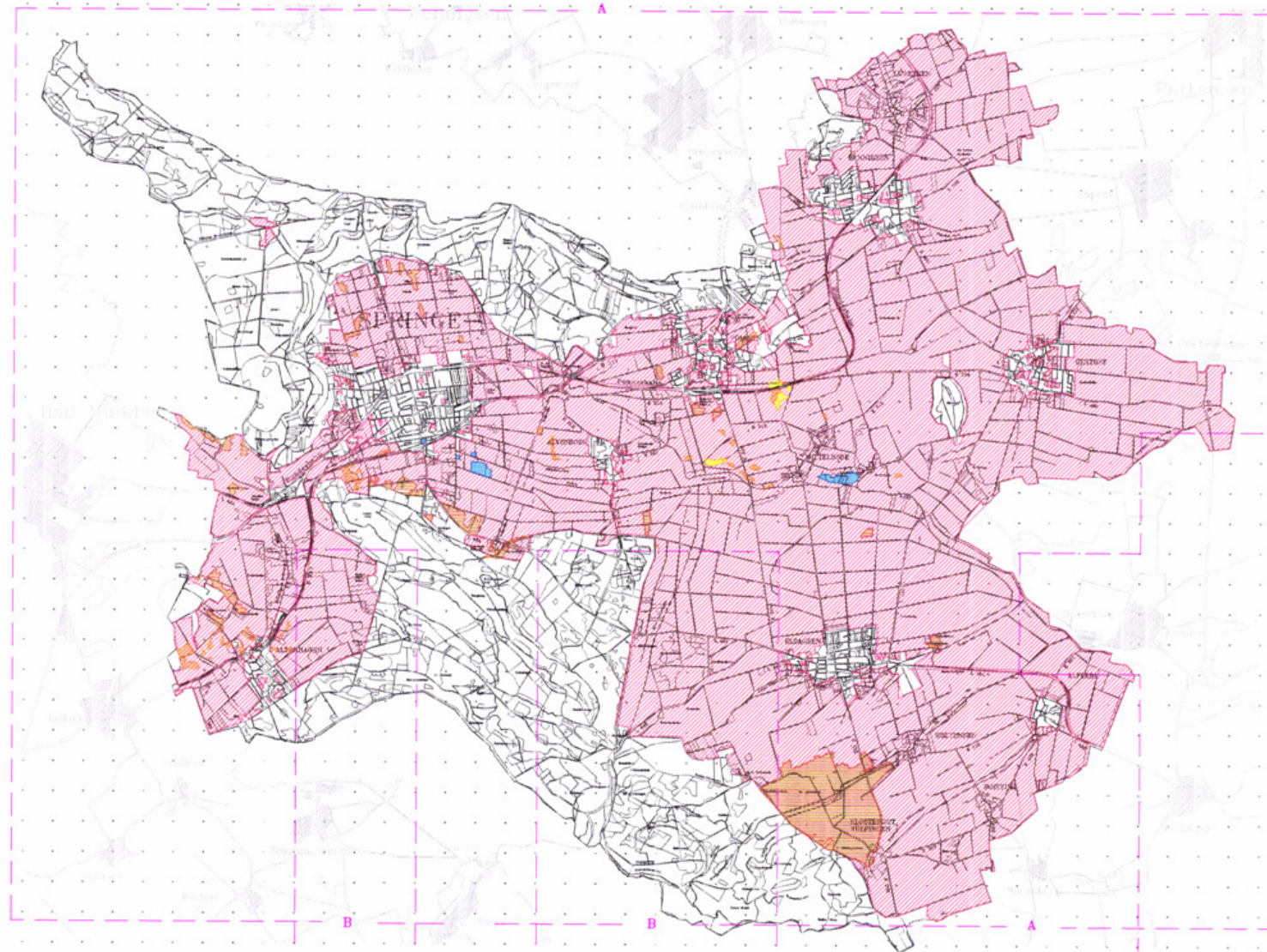

Quellen:

A Bodenkarte auf der Grundlage der Bodenzug 1:5.000 Katasteramt Hannover

B Gewässerökologische Karte des Naturkundemuseums von N. Oberschäpe und B. Bruns 1:25.000 Niedersächsisches Landesamt für Bodenkultur



Landschaftsplan der Stadt
SPRINGE AM DEISTER

Bedarfen der landwirtschaftlich genutzten Flächen Karte Nr.: 1/07
 Datum: 1987
 Maßstab: 1:50.000
 Blatt: 48-10-1000-100

Herr Dr. Otto Levenich
 Landschaftsplan der Stadt Springe am Deister
 Tel.: 0502/72511 Fax: 0502/72511
 34111 Springe am Deister