

LANDSCHAFTSPLAN DER STADT SPRINGE AM DEISTER

Potentiell natürliche Pflanzendecke

Legende

-  Eichen-Hainbuchenwald-Gebiet der Löß- und Kalkböden
-  Waldmeister-Buchenwald-Gebiet des Berglandes auf basischen bis mäßig sauren Böden
-  Hainsimsen-Buchen-Wald-Gebiet und Buchen-Traubeneichen-Wald-Gebiet des Hügel- und Berglandes auf nährstoffarmen, podsoligen Böden
-  Eschen-Ulmen-Auen-Waldgebiet der lehmigen Aueböden

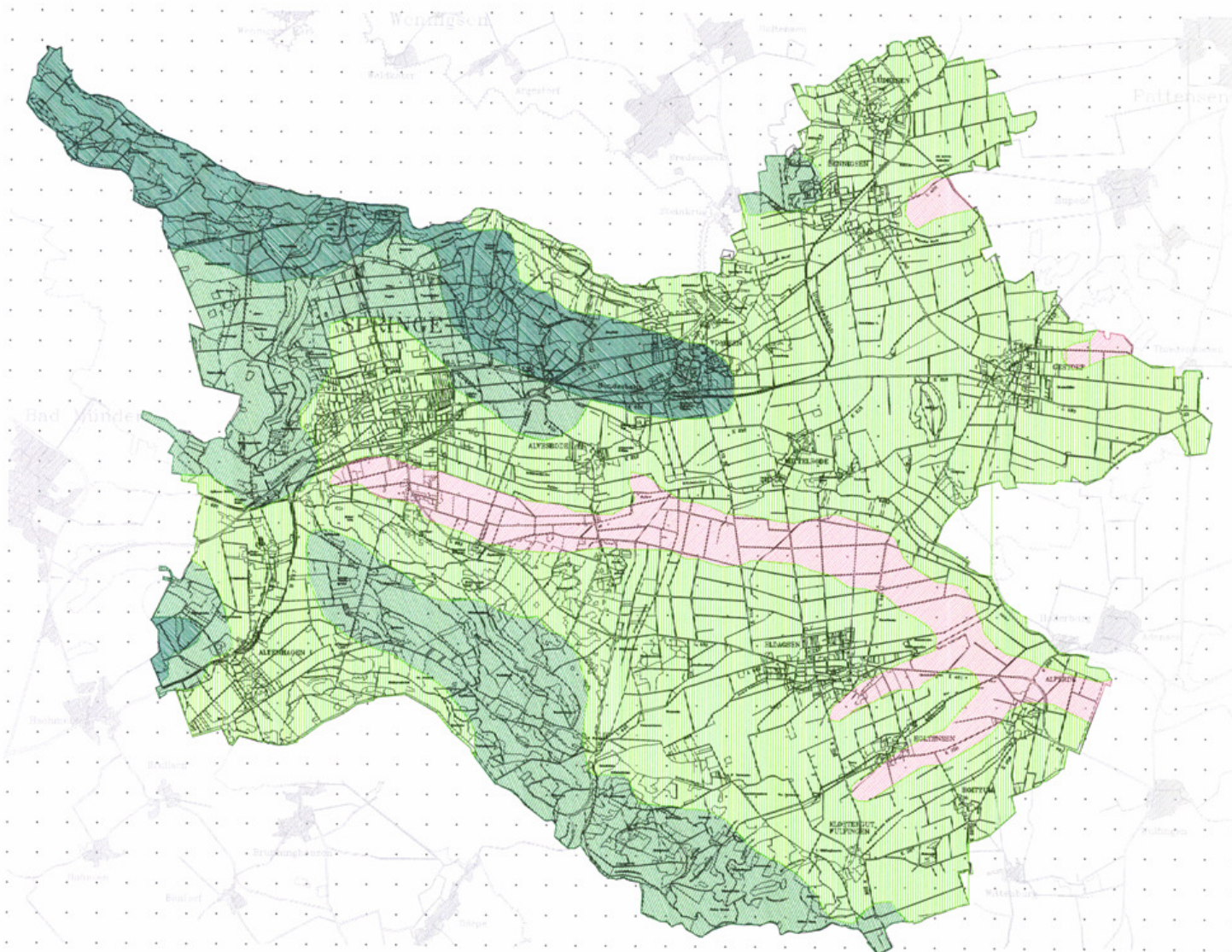

Quellen:
 Karte der potentiell natürlichen Pflanzendecke Niedersachsens
 Akademie für Raumordnung und Landesplanung
 Niedersächsisches Landesamt für Naturschutz, Landschaftsschutz
 Vegetationschutz



**Landschaftsplan der Stadt
 SPRINGE AM DEISTER**



Potentiell natürliche Pflanzendecke	Karte Nr.: 1.16
Maßstab: 1:25.000 (im Original)	Datum: Oktober 2004
Zeichner: OSL/WS/108/LUT	