







LANDSCHAFTSPLAN DER STADT SPRINGE AM DEISTER

Erosionsgefährdung Wasser

Legende

-  Keine Erosionsgefährdung.
-  sehr schwache Erosionsgefahr
-  schwache bis mittlere Erosionsgefahr
-  starke bis sehr starke Erosionsgefahr
-  starke bis extrem starke Erosionsgefahr
-  Ackernutzung unmöglich
-  Aushagerung bei forstlicher Nutzung

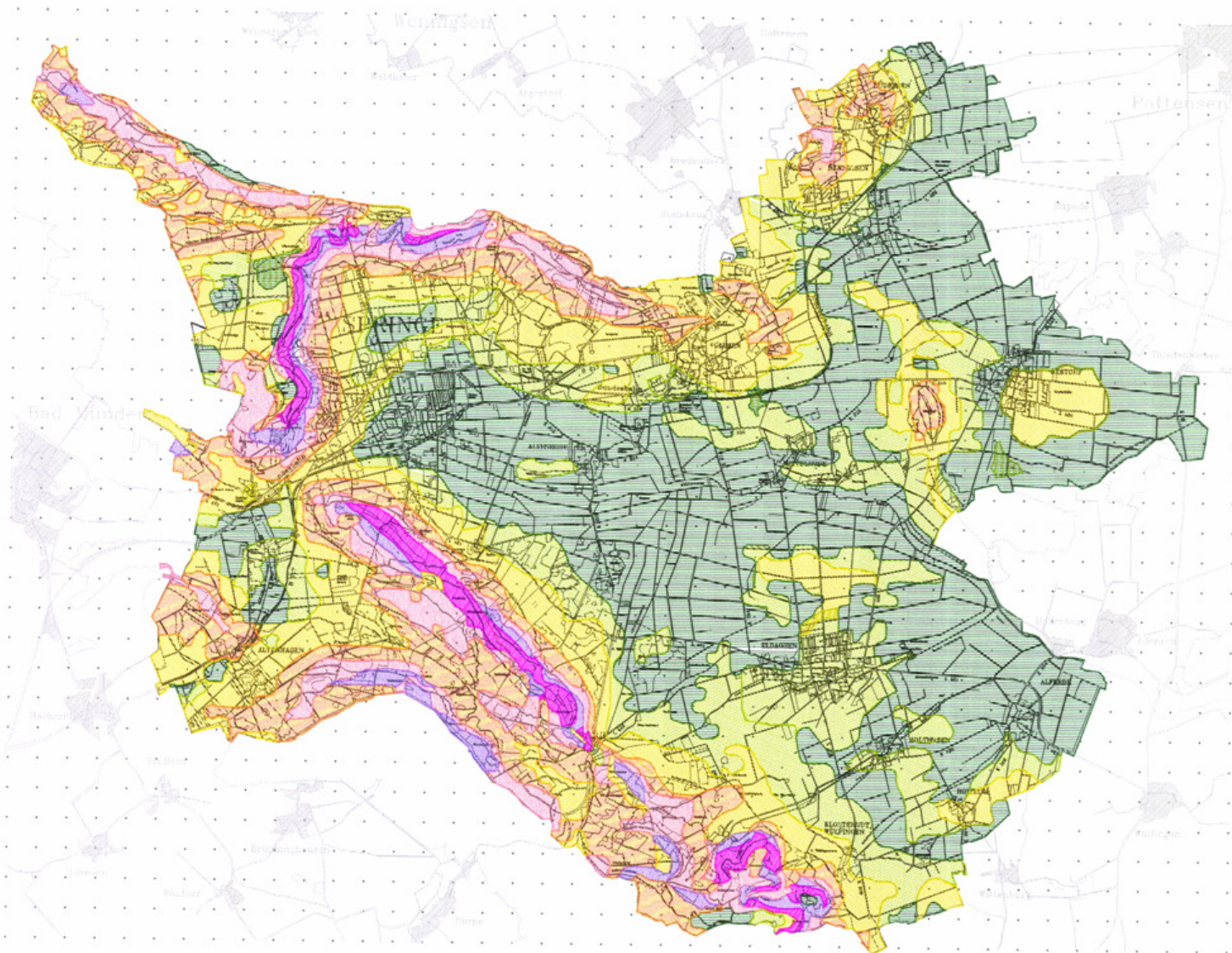

Quellen:
 Topografische Karte 1:25.000
 Wasserstraßen (nach Landesvermessungsamt - Landesvermessung)
 Bodenkarte auf der Grundlage der Bodenschätzung
 Katasteramt Hannover
 Eigene Ermittlung



Landschaftsplan der Stadt
SPRINGE AM DEISTER

Erosionsgefährdung Wasser	Karte Nr.: 2.03
Maßstab: 1:25.000 (im Original)	Datum: 01/2002 (LBS)
Best.: 01/2002/102/102	Best.: 01/2002/102/102

Prof. Dr. Otto Loevenich
 Landschaftsplanung
 Am Deister 1
 31541 Springe am Deister
 Tel.: 05042/4710 Fax: 05042/4710

Blatt: 31541-102-102/102

Flächeninhalt: 1,25